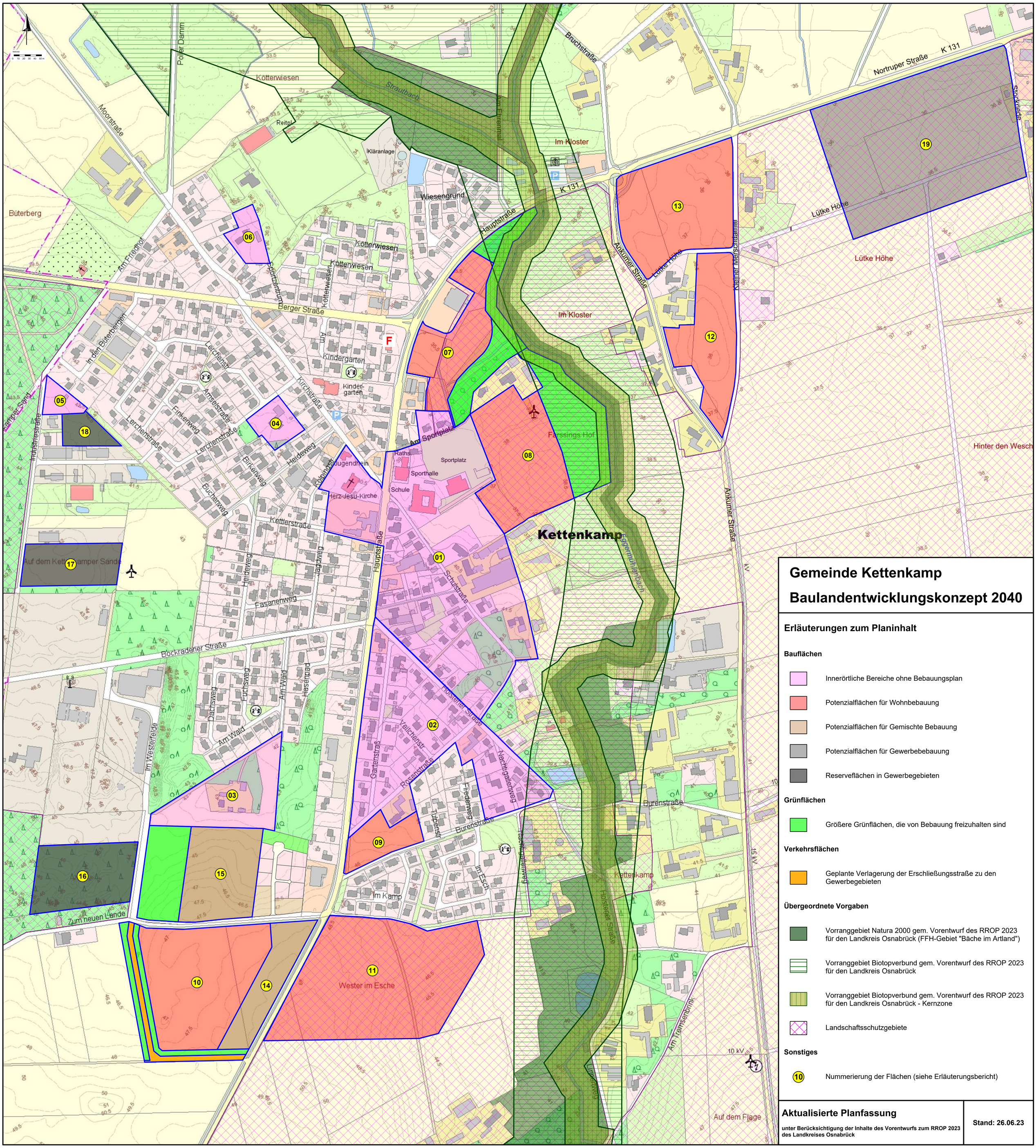
Kettenkamp
Gemeinde Kettenkamp
Baulandentwicklungskonzept 2040
Erläuterungen zum Planinhalt
Bauflächen
Innerörtliche Bereiche ohne Bebauungsplan
Potenzialflächen für Wohnbebauung
Potenzialflächen für Gemischte Bebauung
Potenzialflächen für Gewerbebebauung
Reserveflächen in Gewerbegebieten
Grünflächen
Größere Grünflächen, die von Bebauung freizuhalten sind
Verkehrsflächen
Geplante Verlagerung der Erschließungsstraße zu den Gewerbegebieten
Übergeordnete Vorgaben
Vorranggebiet Natura 2000 gem. Vorentwurf des RROP 2023 für den Landkreis Osnabrück (FFH-Gebiet "Bäche im Artland")
Vorranggebiet Biotopverbund gem. Vorentwurf des RROP 2023 für den Landkreis Osnabrück
Vorranggebiet Biotopverbund gem. Vorentwurf des RROP 2023 für den Landkreis Osnabrück - Kernzone
Landschaftsschutzgebiete
Sonstiges
Nummerierung der Flächen (siehe Erläuterungsbericht)
Aktualisierte Planfassung
unter Berücksichtigung der Inhalte des Vorentwurfs zum RROP 2023 des Landkreises Osnabrück
Stand: 26.06.23
01
02
03
04
05
06
07
08
09
10
11
12
13
14
15
16
17
18
19
Straulbach
Eggermühlenbach
Im Kloster
Farssings Hof
Wester im Esche
Lütke Höhe
Hinter den Wesch
Auf dem Flage
Am Kamp
Im Esch
Burenstraße
Holstener Straße
Lindenweg
Kettenkamp
Am Tremsenbrink
Zum neuen Lande
Auf dem Kettenkamper Sande
Bockradener Straße
Berger Straße
Nortruper Straße
K 131
Ankumer Straße
Kleiner Melschadamm
Bruchstraße
Hauptstraße
Schulstraße
Gartenstraße
Rosenstraße
Veilchenstr.
Nachtigallenweg
Fliedenweg
Tulpenstr.
Am Sportplatz
Sportplatz
Sporthalle
Schule
Rathaus
Jugendheim
Herz-Jesu-Kirche
Kindergarten
Kinder-garten
Kläranlage
Reitpl.
Wiesengrund
Kotterwiesen
Sportzentrum
Am Friedhof
Moorstraße
Poller Damm
Büterberg
In den Büterbergen
Industriestraße
Lerchenstraße
Finkenweg
Amselstraße
Kirchstraße
Heidewweg
Birkenweg
Buchenweg
Kolpingstr.
Kettlerstraße
Landwehrweg
Fasanenweg
Dachsweg
Fuchsweg
Am Wald
Hasenpfad
Im Westerfelde
Am Ehrenmal
Stockriede
Lütke Höhe
15 kV
10 kV